

VERANEANDO EN MORAL 2023

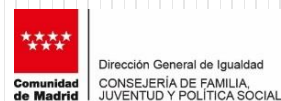

AL SALIR DEL COLE, S.L.
ACTIVIDADES EDUCATIVAS Y DE OCIO
www.alsalirdelcole.es



1. ¿QUIÉNES SOMOS?

- AL SALIR DEL COLE, S.L.
 - EMPRESA CON UNA AMPLIA EXPERIENCIA EN EL SECTOR
 - PERSONAL MUY CUALIFICADO
 - TRATO DIRECTO Y PERSONAL
- NOS PUEDES ENCONTRAR EN:
 - Facebook: Al salir del Cole, S.L. o Instagram: @alsalirdelcoleASC
 - www.alsalirdelcole.es

EQUIPO DE MONITORES

- AMPLIA EXPERIENCIA.
- RESPONSABILIDAD.
- DEDICACIÓN COMPLETA.

MODELO ORGANIZATIVO

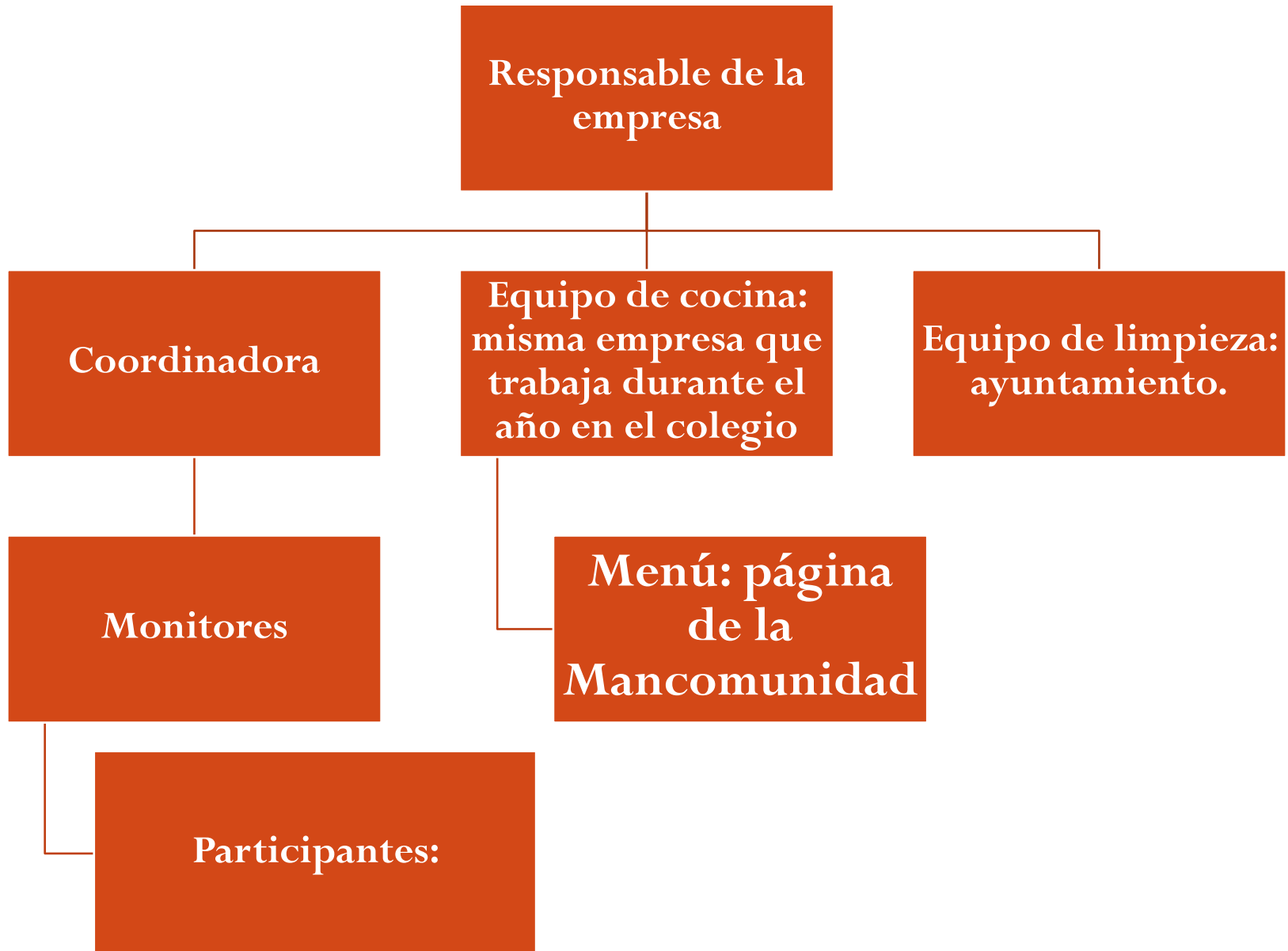

ORGANIZACIÓN DE LOS PARTICIPANTES

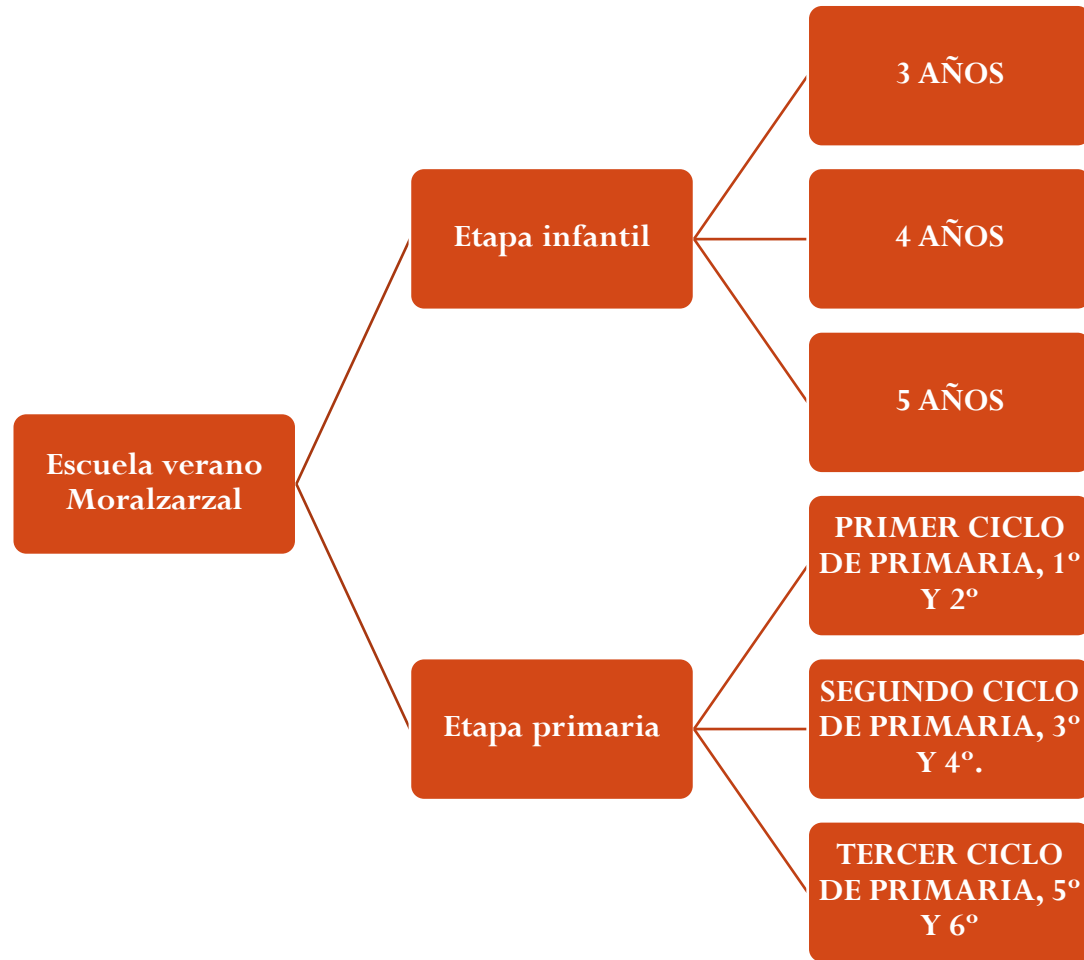

GRUPOS

- Por edades
- Ratio 1/10
- Grupos de 20 niños con dos monitores
- No hay cambio de grupos

OBJETIVOS

- Proponer una alternativa de ocio que permita conciliar la vida familiar y laboral.
- Generar un ambiente de compañerismo, solidaridad y trabajo en equipo, que haga de este “CAMPAMENTO” un lugar de diversión y aprendizaje.
- Conseguir que todos los participantes disfruten y aprendan con las actividades programadas.

HORARIO TIPO

Horario	Temática del día
7:30 – 8:45	Ampliación horaria
9:00-9:30	Bienvenida a los participantes y dinámica motivacional. De esta manera, en la dinámica motivacional se introducirá el tema del día y se harán juegos y dinámicas relacionadas con esta temática
9:30-11:00	Gran juego mañanero. Actividad (cluedo o yincana en la mayoría de los casos) sobre la temática del día
11:00-11:30	Descanso a media mañana para tomar merienda/almuerzo
11:30-13:30	Continuación del juego mañanero o piscina
13.30 – 14.00	Recogida de participantes sin comida y aseo para los participantes con comida.
14.00-15:00	Tiempo para comida y tiempo libre.
15:00-16:30	Taller para los participantes que tengan horario de mañana y tarde. La actividad de la tarde, normalmente de tipo taller, guardará relación con la temática del día y de la semana.
16:30-17:00	Ampliación horaria

PLANNING SEMANAL

Julio

LUNES	MARTES	MIÉRCOLES	JUEVES	VIERNES
		Piscina	Juegos de agua	Excursión

Agosto

LUNES	MARTES	MIÉRCOLES	JUEVES	VIERNES
	Piscina		Picina	Excursión

ORGANIZACIÓN ENTRADAS: PUERTA DEL COLEGIO SAN MIGUEL ARCÁNGEL

Zona 1: puerta del colegio. Aquí dejan a los participantes las familias

Zona 2: zona de sombra dentro del colegio. Los monitores cuidan a los niños hasta el cierre de puertas

Zona 3: presentación de la temática

LA APERTURA DE PUERTAS SE REALIZARÁ A LAS 9.00.

ENTRADA POR LA PUERTA PRINCIPAL DÓNDE SE ENCUENTRA CONSERJERÍA Y SECRETARÍA.

ORGANIZACIÓN SALIDAS

Zona 1: puerta del colegio. Las familias se dirigen a la zona 1 e indican nombre y apellidos del participante y enseñan identificación.

Zona 2: zona de sombra dentro del colegio. Los monitores cuidan a los niños hasta la apertura de puertas

**LA APERTURA DE PUERTAS SE REALIZARÁ A
LAS 16.30**

ORGANIZACIÓN SALIDAS SIN COMIDA

Zona 1: puerta del colegio. Las familias se dirigen a la zona 1 e indican nombre y apellidos del participante y enseñan identificación.

Zona 2: zona de sombra dentro del colegio. Los monitores cuidan a los niños hasta la apertura de puertas

LA RECOGIDA SE REALIZARÁ DE 13.30 A 14.00

PUNTUALIDAD

- **PARA UN ÓPTIMO FUNCIONAMIENTO DEL CAMPAMENTO PEDIMOS LA COLABORACIÓN DE LAS FAMILIAS Y LA PUNTUALIDAD EN LAS ENTRADAS Y LAS SALIDAS**

AUTORIZACIONES

- Para recoger al participante **habrá que enseñar el DNI** como persona responsable del mismo/a. Si durante la actividad **una persona que no esté autorizada en la ficha de recogida** quisiera venir a buscar a un/a niño/a, se deberá entregar una autorización con antelación al monitor/a de referencia.
- Si el/la participante tiene que tomar alguna medicación durante la actividad, se deberá entregar la autorización correspondiente de administración e indicar la posología.
- Las autorizaciones se enviarán por correo electrónico y habrá a disposición de las familias en el centro

AMPLIACIONES HORARIAS

- DESAYUNOS:

- No hay servicio de desayuno pero pueden traerlo de casa
- Apertura de puertas a las 7.30
- Cierre de puertas 8.45

- TARDES:

- Habrá un monitor encargado en la zona 2 de entregar a aquellos participantes que contraten el servicio. Cierre de puerta 17.00

PISCINA , EXCURSIONES Y JUEGOS DE AGUA

- TRAER EL BAÑADOR PUESTO DE CASA
- DÍAS DE PISCINA HORARIO NORMAL
- NO TRAER MOCHILA DE RUEDAS
- MONITORES EN PISCINA:
 - SIEMPRE UN MONITOR EN EL AGUA
 - UN MONITOR EN EL BORDILLO
 - UN MONITOR EN LASTOALLAS
 - SISTEMA DE PULSERAS

EXCURSIONES

- AQUELLAS FAMILIAS QUE NO TENGAN CONTRADA LA COMIDA DEBERÁN TRAERLA DE CASA.
- HORARIO UNIFICADO PARA TODOS LOS PARTICIPANTES.
- SI SE CANCELA POR LA CLIMATOLOGÍA SE SEGUIRÁ HORARIO NORMAL, CON SALIDAS DE DÍA NORMAL.
- PARTICIPANTES CON CAMISETA ROJA

EXCURSIONES

SEMANA	MUNICIPIO	DÍA	LUGAR
3-7 JULIO	Alpedrete	Miércoles 5	Área recreativa "La Panera"
	Hoyo	Jueves 6	
	Moral	Viernes 7	
10-14 JULIO	Alpedrete	Miércoles 12	Rascafría o Cercedilla
	Hoyo	Jueves 13	
	Moral	Viernes 14	
17-21 JULIO	Alpedrete	Miércoles 19	Área recreativa "La Panera"
	Hoyo	Jueves 20	
	Moral	Viernes 21	
24-28 JULIO	Alpedrete	Miércoles 26	Rascafría o Cercedilla
	Hoyo	Jueves 27	
	Moral	Viernes 28	
31 JULIO - 4 AGOSTO	Alpedrete	Miércoles 2	Área recreativa "La Panera"
	Moral	Viernes 4	
7 - 11 AGOSTO	Alpedrete	Miércoles 9	Rascafría o Cercedilla
	Moral	Viernes 11	

MATERIAL NECESARIO: marcar con nombre y apellidos

- MOCHILA (DIARIA) CON:
 - GORRAY CREMA SOLAR
 - ALMUERZO PARA EL RECREO Y BOTELLA DE AGUA
 - BOLSA DE ASEO: cepillo y pasta de dientes, colonia, etc.
 - ROPA DE CAMBIO COMPLETA (infantil).
 - CAMISETA
 - PANTALON
 - ROPA INTERIOR
- DÍA DE PISCINA O EXCURSIÓN:
 - CHANCLAS, BAÑADOR, CREMA SOLAR Y MANGUITOS SI ES NECESARIO. RECORDAD QUE EL BAÑADOR PUESTO DE CASA
 - ALMUERZO Y BOTELLA DE AGUA
 - ROPA DE CAMBIO PARA REALIZAR LAS ACTIVIDADES

MATERIAL ESPECÍFICO

- JULIO

- **LUNES 10:** Conchas de mar (SOLO INFANTIL)
- **MARTES 11:** Materiales reciclados (cartones, folios, cajas de cereales, rollos de cartón del final del papel higiénico/cocina...) NO alimentos.
- **MARTES 18:** Calcetín.
- **MARTES 25:** Camiseta blanca.

MATERIAL

- **NO ES RECOMENDABLE LLEVAR JUGUETES DE CASA: NO SE VAN A UTILIZAR Y PUEDEN PERDERSE O ROMPERSE**
- ES RECOMENDABLE MARCAR LA ROPA CON EL NOMBRE DEL PARTICIPANTE
- SE HABILITARÁ UN ESPACIO DE OBJETOS PERDIDOS.

MATERIAL

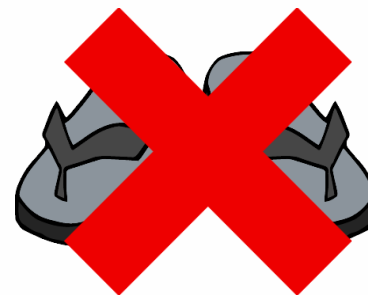

REGLAMENTO

- La administración se reserva el derecho de anular la inscripción cuando los participantes y o familiares de estos tengan comportamientos disruptivos graves que afecten al normal desarrollo de la actividad como:
 - No respetar las normas de convivencia de manera reiterada, faltas de respeto reiteradas al equipo de personas que trabajan en la actividad o a los/as participantes.
 - Presentar graves problemas de disciplina que imposibiliten el curso adecuado de la actividad.
 - Tener comportamientos que pongan en peligro su propia integridad, la de los compañeros y/o la del personal que trabaja en la actividad.
- Una vez advertidos a los participantes y/o a sus padres o tutores, si no se observan cambios en las conductas graves, se procederá a anular la inscripción. En ese caso se devolverá, previa solicitud por escrito, el 100% de la tasa de las semanas contratadas no iniciadas.
- Disponible el reglamento en la página de la página de la Mancomunidad

SEGURO

- LA ACTIVIDAD ESTÁ ASEGURADA POR DOS SEGUROS.
- Responsabilidad civil. Contratado con MAPFRE
- De accidentes: cobertura ilimitada. Con total cobertura en caso de accidente. Contratado con la compañía CASER.

CONTACTO.

- tham@alsalirdelcole.es
- TELÉFONO: 660725947

Disponible del 7.00 a 17.00

- ATENCIÓN AL CLIENTE FUERA DEL CAMPAMENTO PARA URGENCIAS DE LUNES A VIERNES:
 - NICOLÁS MONTORO: 650 672 722
 - RUBÉN ESTRADA: 686 392 811

GRACIAS POR SU CONFIANZA



AL SALIR DEL COLE, S.L.
Actividades educativas y de
ocio.